



ΑΑΔΕ

Ανεξάρτητη Αρχή
Δημοσίων Εσόδων

ΥΠΗΡΕΤΟΥΜΕ ΠΙΣΤΑ
ΔΗΜΟΣΙΟ ΣΥΜΦΕΡΟΝ
ΚΟΙΝΩΝΙΚΟ ΣΥΝΟΛΟ



ΕΛΛΗΝΙΚΗ ΔΗΜΟΚΡΑΤΙΑ

ΕΚΘΕΣΗ

ΓΙΑ ΤΗΝ ΕΞΕΛΙΞΗ ΚΑΙ ΤΗ ΔΙΑΚΥΜΑΝΣΗ
ΤΩΝ ΕΣΟΔΩΝ ΑΠΟ ΦΟΡΟΥΣ

ΙΑΝΟΥΑΡΙΟΣ 2022

ΑΘΗΝΑ, ΑΠΡΙΛΙΟΣ 2022

**ΑΑΔΕ**Ανεξάρτητη Αρχή
Δημοσίων ΕσόδωνΥΠΗΡΕΤΟΥΜΕ ΠΙΣΤΑ
ΔΗΜΟΣΙΟ ΣΥΜΦΕΡΟΝ
ΚΟΙΝΩΝΙΚΟ ΣΥΝΟΛΟ

ΕΛΛΗΝΙΚΗ ΔΗΜΟΚΡΑΤΙΑ

ΕΚΘΕΣΗ ΙΑΝΟΥΑΡΙΟΥ 2022

1. Εισαγωγή

Με την παρούσα έκθεση αναλύεται η πορεία των εσόδων από φόρους, με βάση τα στοιχεία εκτέλεσης του Κρατικού Προϋπολογισμού, σε τροποποιημένη ταμειακή βάση, για το 2022. Η ανάλυση βασίζεται στην οικονομική ταξινόμηση του Κρατικού Προϋπολογισμού που τέθηκε σε εφαρμογή από 01/01/2019 (Π.Δ. 54/2019) και ακολουθεί το ενιαίο λογιστικό σχέδιο, με τους αναλυτικούς λογαριασμούς εσόδων (Α.Λ.Ε.)¹, σύμφωνα με τα πρότυπα του Ευρωπαϊκού Συστήματος Λογαριασμών (ESA) και συμπληρωματικά του συστήματος Χρηματοοικονομικής Στατιστικής Κυβερνήσεων (GFS).

Η παρουσίαση που ακολουθεί παρουσιάζει τις επιδόσεις των εσόδων από φόρους κατά τον μήνα Ιανουάριο έτους 2022, τόσο ως προς την αντίστοιχη χρονική περίοδο του προηγούμενου έτους, όσο και ως προς το βαθμό επίτευξης του μηνιαίου και σωρευτικού στόχου εσόδων για το 2022².

Στο παρόν δελτίο αποτυπώνεται και η πορεία των λοιπών κατηγοριών – μη αμιγώς φορολογικών εσόδων, οι οποίες περιλαμβάνονται στον στόχο της ΑΑΔΕ. Τα στοιχεία αφορούν σε έσοδα προ επιστροφών φόρου, όπως λαμβάνονται από την αρμόδια Διεύθυνση του Γενικού Λογιστηρίου του Κράτους (ΓΛΚ).

Σημειώνεται ότι ένα μέρος του υπολόγου που συμπεριλαμβάνεται στο σύνολο των πραγματοποιηθέντων φορολογικών εσόδων και της στοχοθεσίας του κρατικού προϋπολογισμού για το έτος 2022, δεν εμπίπτει στον στόχο της ΑΑΔΕ.

Ειδικότερα για τον Ιανουάριο του 2022:

Η στοχοθεσία εσόδων από φόρους της ΑΑΔΕ ανέρχεται σε **3.971,44 εκ. €**. Τα πραγματοποιηθέντα έσοδα από φόρους έναντι στόχου διαμορφώθηκαν σε **3.828,54 εκ. €**, καταγράφοντας αύξηση έναντι των εσόδων της αντίστοιχης περσινής περιόδου κατά 4,72% (ή σε απόλυτα μεγέθη κατά **172,5 εκ. €**).

2. Πορεία και διάρθρωση των συνολικών εσόδων από φόρους και των επιμέρους βασικών κατηγοριών τους κατά τον μήνα Ιανουάριο 2022³

Τον μήνα Ιανουάριο 2022, τα συνολικά έσοδα από φόρους ανήλθαν σε **3.832,37 εκ. €**, αυξημένα κατά **172,51 εκ. €**, (+4,71%) σε σχέση με τον Ιανουάριο του 2021, όπου τα έσοδα διαμορφώθηκαν σε **3.659,86 εκ. €**, ενώ το ποσοστό επίτευξης του μηνιαίου στόχου Ιανουαρίου διαμορφώθηκε σε **93,19%**.

(Στόχος Ιανουαρίου 2022: **4.112,24 εκ. €**).

¹ Επισημαίνεται ότι στο νέο λογιστικό σχέδιο δεν προβλέπεται διακριτή κατηγορία εσόδων από φόρους παρελθόντων ετών (Π.Ο.Ε.) με αποτέλεσμα οι διακυμάνσεις στα έσοδα από φόρους Π.Ο.Ε. να ενσωματώνονται και να αντανακλώνται στα έσοδα της τρέχουσας χρήσης.

² Σημειώνεται ότι στον στόχο εσόδων από φόρους 2022, καθώς και στα πραγματοποιηθέντα έσοδα από φόρους συμπεριλαμβάνεται το συνολικό ποσό του υπολόγου σε όλες τις επιμέρους κατηγορίες των εσόδων από φόρους.

³ Σημειώνεται ότι ένα μέρος από το σύνολο των πραγματοποιηθέντων εσόδων και της στοχοθεσίας του κρατικού προϋπολογισμού για το έτος 2022, δεν εμπίπτει στον στόχο της ΑΑΔΕ. Ειδικότερα για την ΑΑΔΕ κατά τον μήνα αναφοράς, τα συνολικά έσοδα από φόρους και ο μηνιαίος στόχος Ιανουαρίου 2022 διαμορφώνονται σε **3.828,54 εκ. €** και **3.971,44 εκ. €** αντιστοίχως, συντελώντας σε επίτευξη στόχου ΑΑΔΕ Ιανουαρίου 2022 κατά **96,4%**.

**ΑΑΔΕ**Ανεξάρτητη Αρχή
Δημοσίων ΕσόδωνΥΠΗΡΕΤΟΥΜΕ ΠΙΣΤΑ
ΔΗΜΟΣΙΟ ΣΥΜΦΕΡΟΝ
ΚΟΙΝΩΝΙΚΟ ΣΥΝΟΛΟ

ΕΛΛΗΝΙΚΗ ΔΗΜΟΚΡΑΤΙΑ

ΕΚΘΕΣΗ ΙΑΝΟΥΑΡΙΟΥ 2022

Η εξέλιξη των εσόδων στις επτά βασικές κατηγορίες εσόδων από φόρους⁴ (Α.Λ.Ε. 11), τον μήνα Ιανουάριο 2022 σε σχέση με τον αντίστοιχο περσινό μήνα, παρουσιάζεται στον Πίνακα 1.

Όπως φαίνεται στον εν λόγω πίνακα, η πλειονότητα των βασικών κατηγοριών εσόδων από φόρους παρουσιάζουν θετική μεταβολή τον Ιανουάριο του 2022 σε σύγκριση με τον αντίστοιχο μήνα του προηγούμενου έτους. Στον αντίποδα, πτώση παρουσιάζουν οι **τακτικοί φόροι ακίνητης περιουσίας** (Α.Λ.Ε. 113) καθώς και οι **λοιποί τρέχοντες φόροι** (Α.Λ.Ε. 119).

Πίνακας 1: Έσοδα από φόρους Ιανουαρίου 2022/2021 σε εκ. € (3ος βαθμός ανάλυσης)					
Έσοδα από φόρους	Ιαν 2021	Ιαν 2022	% Συμμετοχής Ιαν 2022	Απόλυτη Μεταβολή 2022/2021	Ποσοστιαία Μεταβολή 2022/2021
Φόροι επί αγαθών και υπηρεσιών (Α.Λ.Ε. 111)	2.086,28	2.190,37	57,2%	104,09	4,99% ↑
Φόροι και δασμοί επί εισαγωγών (Α.Λ.Ε. 112)	20,23	33,00	0,9%	12,77	63,11% ↑
Τακτικοί φόροι ακίνητης περιουσίας (Α.Λ.Ε. 113)	224,60	219,68	5,7%	-4,92	-2,19% ↓
Λοιποί φόροι επί παραγωγής (Α.Λ.Ε. 114)	48,44	52,02	1,4%	3,58	7,40% ↑
Φόρος εισοδήματος (Α.Λ.Ε. 115)	1.031,93	1.149,91	30,0%	117,98	11,43% ↑
Φόροι κεφαλαίου (Α.Λ.Ε. 116)	16,42	16,70	0,4%	0,28	1,68% ↑
Λοιποί τρέχοντες φόροι (Α.Λ.Ε. 119)	231,96	170,69	4,5%	-61,27	-26,42% ↓
Σύνολο φόρων (Α.Λ.Ε. 11)	3.659,86	3.832,37	100,0%	172,51	4,71% ↑

Πηγή δεδομένων: Γενικό Λογιστήριο του Κράτους

Αναλυτικότερα, οι απόλυτες μεταβολές των κύριων κατηγοριών εσόδων από φόρους, που αθροιστικά συντελούν στην αύξηση των εσόδων κατά **172,51 εκ. €** για τον μήνα Ιανουάριο μεταξύ των ετών 2022/2021, απεικονίζονται χαρακτηριστικά στο παρακάτω γράφημα:

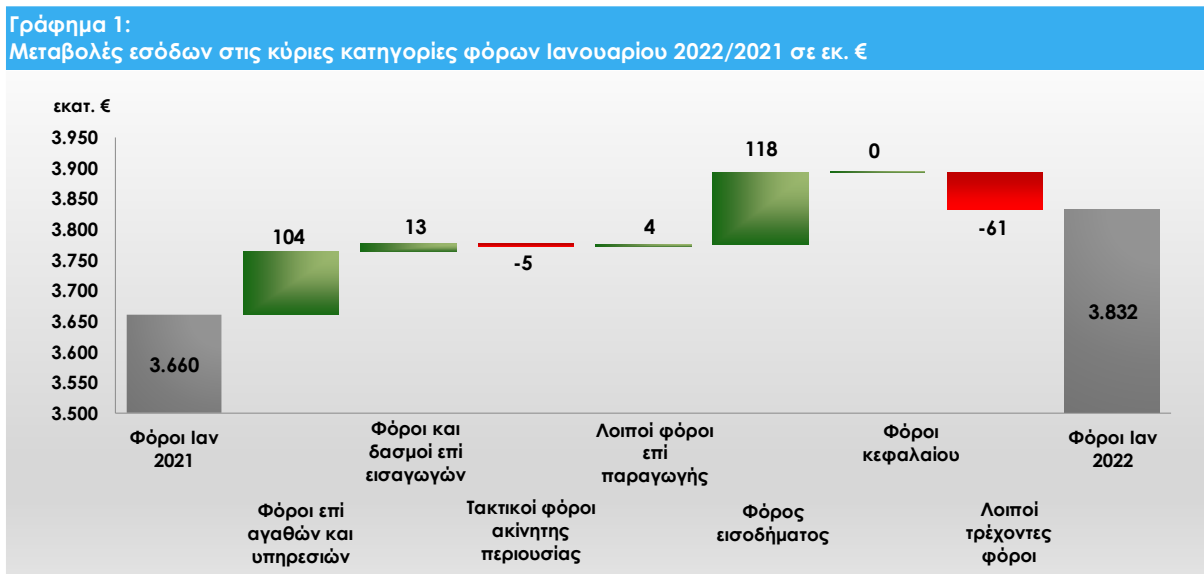

Πηγή δεδομένων: Γενικό Λογιστήριο του Κράτους

⁴ Δεν υφίσταται πλέον ρητή διάκριση μεταξύ άμεσων και έμμεσων φόρων. Οι έμμεσοι φόροι αναλύονται στους τριτοβάθμιους λογαριασμούς 111 έως και 114 και οι άμεσοι φόροι στους 115, 116 και 119.

**ΑΑΔΕ**Ανεξάρτητη Αρχή
Δημοσίων ΕσόδωνΥΠΗΡΕΤΟΥΜΕ ΠΙΣΤΑ
ΔΗΜΟΣΙΟ ΣΥΜΦΕΡΟΝ
ΚΟΙΝΩΝΙΚΟ ΣΥΝΟΛΟ

ΕΛΛΗΝΙΚΗ ΔΗΜΟΚΡΑΤΙΑ

ΕΚΘΕΣΗ ΙΑΝΟΥΑΡΙΟΥ 2022

Η αύξηση των εσόδων που παρατηρείται στους **φόρους επί αγαθών και υπηρεσιών** (Α.Λ.Ε. 111), που αποτελούν την κατηγορία φόρων με τη μεγαλύτερη συμμετοχή (57,15%) στα συνολικά έσοδα από φόρους τον Ιανουάριο του 2022, εν μέρει σχετίζεται με το αυξημένο επίπεδο οικονομικής δραστηριότητας που επέφερε η χαλάρωση των περιοριστικών μέτρων της υγειονομικής κρίσης, σε σχέση με την αντίστοιχη περσινή περίοδο. Σύμφωνα με σχετικό δελτίο τύπου της ΕΛΣΤΑΤ Φεβρουαρίου 2022, για το σύνολο των επιχειρήσεων και των δραστηριοτήτων της οικονομίας, ο κύκλος εργασιών το τέταρτο τρίμηνο 2021 σημείωσε αύξηση 32,7% σε σχέση με το τέταρτο τρίμηνο 2020.

Επιπροσθέτως, στα έσοδα της εν λόγω κατηγορίας επιδρούν και τα πληθωριστικά φαινόμενα που καταγράφονται σε παγκόσμιο επίπεδο, κατά την εξεταζόμενη περίοδο, τα οποία εδράζονται, μεταξύ άλλων, στην ενεργειακή κρίση, στις διαταραχές της εφοδιαστικής αλυσίδας και στις ελλείψεις πρώτων υλών.

Στον Πίνακα 2, παρουσιάζεται συγκριτικά η διαχρονική διακύμανση των επτά κατηγοριών φόρου, κατά τον μήνα Ιανουάριο, την τελευταία πενταετία. Διαπιστώνεται ανάκαμψη στο σύνολο των εσόδων κατά τον μήνα αναφοράς σε σχέση με τον αντίστοιχο μήνα του 2021, χωρίς όμως να επιτυγχάνεται το επίπεδο εσόδων που προηγήθηκε χρονικά της υγειονομικής κρίσης του COVID-19.

Πίνακας 2:**Διαχρονική εξέλιξη εσόδων από φόρους Ιανουαρίου κατά την τελευταία 5ετία (2018-2022) σε εκ. €**

Έσοδα από φόρους	Ιαν 2018	Ιαν 2019	Ιαν 2020	Ιαν 2021	Ιαν 2022	Διαχρονική εξέλιξη
Φόροι επί αγαθών και υπηρεσιών (Α.Λ.Ε. 111)	2.541,25	2.545,28	2.565,87	2.086,28	2.190,37	
Φόροι και δασμοί επί εισαγωγών (Α.Λ.Ε. 112)	18,89	24,13	29,09	20,23	33,00	
Τακτικοί φόροι ακίνητης περιουσίας (Α.Λ.Ε. 113)	333,37	313,21	252,93	224,60	219,68	
Λοιποί φόροι επί παραγωγής (Α.Λ.Ε. 114)	27,66	24,53	47,82	48,44	52,02	
Φόρος εισοδήματος (Α.Λ.Ε. 115)	987,73	976,24	880,33	1.031,93	1.149,91	
Φόροι κεφαλαίου (Α.Λ.Ε. 116)	8,61	16,05	21,33	16,42	16,70	
Λοιποί τρέχοντες φόροι (Α.Λ.Ε. 119)	178,10	150,05	207,13	231,96	170,69	
Σύνολο φόρων (Α.Λ.Ε. 11)	4.095,62	4.049,50	4.004,50	3.659,86	3.832,37	

Πηγή δεδομένων: Γενικό Λογιστήριο του Κράτους

2.1 Φόροι επί αγαθών και υπηρεσιών

Τα έσοδα από τους φόρους επί αγαθών και υπηρεσιών τον Ιανουάριο του 2022 ανήλθαν σε **2.190,37 εκ. €**, αυξημένα κατά **104,09 εκ. €**, ήτοι **4,99%** σε σχέση με τον αντίστοιχο μήνα του προηγούμενου έτους.

Όπως φαίνεται στον Πίνακα 3, οι επιμέρους κατηγορίες των **φόρων επί αγαθών και υπηρεσιών** (Α.Λ.Ε. 111), οι οποίες παρουσιάζουν θετική μεταβολή τον Ιανουάριο του 2022 σε σύγκριση με τον αντίστοιχο μήνα του προηγούμενου έτους, είναι οι **φόροι προστιθέμενης αξίας που εισπράττονται από τελωνεία** (Α.Λ.Ε. 11102), οι **ειδικοί φόροι κατανάλωσης** (Α.Λ.Ε. 11103), οι **λοιποί φόροι επί συγκεκριμένων υπηρεσιών** (Α.Λ.Ε. 11108), καθώς και οι **λοιποί φόροι επί αγαθών** (Α.Λ.Ε. 11109).



ΕΚΘΕΣΗ ΙΑΝΟΥΑΡΙΟΥ 2022

Στον αντίποδα, μείωση παρουσιάζουν τα έσοδα από **φόρους προστιθέμενης αξίας που εισπράττονται μέσω Δ.Ο.Υ (Α.Λ.Ε. 11101)**, από **φόρους επί χρηματοοικονομικών και κεφαλαιακών συναλλαγών (Α.Λ.Ε. 11105)**, από **φόρους με μορφή χαρτοσήμου (Α.Λ.Ε. 11104)**, καθώς και από **φόρους ταξινόμησης οχημάτων (Α.Λ.Ε. 11106)**.

Πίνακας 3:
Έσοδα από φόρους επί αγαθών και υπηρεσιών σε εκ. € (4ος βαθμός ανάλυσης)

Έσοδα από φόρους επί αγαθών και υπηρεσιών	Ιαν 2021	Ιαν 2022	Ποσοστά Συμμετοχής Ιαν 2022	Απόλυτη Μεταβολή 2022/2021	Ποσοστιαία Μεταβολή 2022/2021
Φόροι προστιθέμενης αξίας που εισπράττονται μέσω Δ.Ο.Υ (Α.Λ.Ε. 11101)	1.158,13	1.016,47	46,4%	-141,66	-12,23% ↓
Φόροι προστιθέμενης αξίας που εισπράττονται από τελωνεία (Α.Λ.Ε. 11102)	345,99	509,17	23,2%	163,18	47,16% ↑
Ειδικοί φόροι κατανάλωσης (Α.Λ.Ε. 11103)	420,72	503,28	23,0%	82,57	19,63% ↑
Φόροι με μορφή χαρτοσήμου (Α.Λ.Ε. 11104)	25,27	22,46	1,0%	-2,81	-11,12% ↓
Φόροι επί χρηματοοικονομικών και κεφαλαιακών συναλλαγών (Α.Λ.Ε. 11105)	55,04	35,61	1,6%	-19,43	-35,30% ↓
Φόροι ταξινόμησης οχημάτων (Α.Λ.Ε. 11106)	21,70	19,62	0,9%	-2,08	-9,59% ↓
Λοιποί φόροι επί συγκεκριμένων υπηρεσιών (Α.Λ.Ε. 11108)	50,55	69,52	3,2%	18,97	37,52% ↑
Λοιποί Φόροι επί αγαθών (Α.Λ.Ε. 11109)	8,86	14,23	0,6%	5,37	60,59% ↑
Σύνολο φόρων επί αγαθών και υπηρεσιών (Α.Λ.Ε. 111)	2.086,28	2.190,37	100,0%	104,09	4,99% ↑

Πηγή δεδομένων: Γενικό Λογιστήριο του Κράτους

Αναλυτικότερα, οι μεταβολές στους επιμέρους Α.Λ.Ε. της εν λόγω κατηγορίας σε επίπεδο 4^{ου} βαθμού ανάλυσης περιγράφονται παρακάτω:

Φόροι προστιθέμενης αξίας που εισπράττονται μέσω Δ.Ο.Υ. (Α.Λ.Ε. 11101)

Τα έσοδα από **Φ.Π.Α. που εισπράττονται μέσω Δ.Ο.Υ.** (Α.Λ.Ε. 11101) παρουσιάζουν μείωση τον Ιανουάριο του 2022, σε σχέση με τον Ιανουάριο του 2021, κατά **141,66 εκ. €**.

Η μείωση αυτή εν μέρει οφείλεται στην χρονική μετατόπιση στον Φεβρουάριο, μέρους των εσόδων του Ιανουαρίου, στο πλαίσιο των νομοθετικών παρεμβάσεων για την ανακούφιση των πληττόμενων ομάδων φορολογούμενων από την κακοκαιρία Ελπίς. Ειδικότερα, η προθεσμία υποβολής δηλώσεων ΦΠΑ με καταληκτική ημερομηνία υποβολής μεταξύ 24 και 31η Ιανουαρίου 2022 παρατάθηκε έως τις 4 Φεβρουαρίου του 2022 (Α. 1011/2022, όπως τροποποιήθηκε με την Α. 1014/2022). Η ίδια καταληκτική ημερομηνία (4.2.2022) ισχύει και για την εξόφληση του φόρου ή την καταβολή της πρώτης δόσης στην περίπτωση επιλογής καταβολής του οφειλόμενου ποσού σε δόσεις.

Φόροι προστιθέμενης αξίας που εισπράττονται από τελωνεία (Α.Λ.Ε. 11102)

Τα έσοδα από Φ.Π.Α. που εισπράττονται από τελωνεία καταγράφουν θετική μεταβολή κατά **163,18 εκ. €**, τον Ιανουάριο του 2022 σε σχέση με τον αντίστοιχο μήνα του προηγούμενου έτους. Η αύξηση των εσόδων της εν λόγω κατηγορίας αποδίδεται κυρίως στην αύξηση των εσόδων από **Φ.Π.Α λοιπών περιπτώσεων που εισπράττεται μέσω τελωνείων** (Α.Λ.Ε. 1110289, **+79,6 εκ. €**) καθώς και από **Φ.Π.Α. στα πετρελαιοειδή και στα παράγωγα αυτών** (Α.Λ.Ε. 1110201, **+74,92 εκ. €**).

Επισημαίνεται ότι τα έσοδα από **Φ.Π.Α. στα πετρελαιοειδή και στα παράγωγα αυτών** ενδέχεται να επηρεάζονται από τις διακυμάνσεις της τιμής του αργού πετρελαίου και των παραγώγων τους διεθνώς.

**ΑΑΔΕ**Ανεξάρτητη Αρχή
Δημοσίων ΕσόδωνΥΠΗΡΕΤΟΥΜΕ ΠΙΣΤΑ
ΔΗΜΟΣΙΟ ΣΥΜΦΕΡΟΝ
ΚΟΙΝΩΝΙΚΟ ΣΥΝΟΛΟ

ΕΛΛΗΝΙΚΗ ΔΗΜΟΚΡΑΤΙΑ

ΕΚΘΕΣΗ ΙΑΝΟΥΑΡΙΟΥ 2022

Στο πλαίσιο, αυτό αναφέρεται ότι η τιμή του πετρελαίου τον Ιανουάριο του 2022 κινήθηκε σε διπλάσια, κατά μέσο όρο, επίπεδα σε σύγκριση με την αντίστοιχη περσινή περίοδο.

Επιπρόσθετα σημειώνεται, ότι από 1/7/2021 επήλθαν σημαντικές αλλαγές για τις εξ αποστάσεως πωλήσεις και παροχές υπηρεσιών στο πεδίο του Φ.Π.Α., με σημαντικότερη την κατάργηση της απαλλαγής Φ.Π.Α. για εισαγωγές αγαθών αξίας έως του ποσού των 22 ευρώ.

Γράφημα 2:
Σύγκριση βασικών αναλυτικών λογαριασμών εσόδων από Φ.Π.Α. στα πετρελαιοειδή προϊόντα και στα παράγωγα αυτών, στα καπνικά προϊόντα και στην αιθυλική αλκοόλη σε εκ. € (5ος βαθμός ανάλυσης)



Στο γράφημα, παρουσιάζονται αναλυτικά οι μεταβολές των εσόδων από Φ.Π.Α. στα προϊόντα πετρελαίου και παραγώγων αυτού, καπνού και αιθυλικής αλκοόλης, λόγω της σημαντικότητάς τους στο σύνολο των εσόδων της εν λόγω κατηγορίας.

Πηγή δεδομένων: Γενικό Λογιστήριο του Κράτους

Ειδικό φόρο κατανάλωσης (Α.Λ.Ε. 11103)

Τα έσοδα από τους ειδικούς φόρους κατανάλωσης (Ε.Φ.Κ. **503,28 εκ. €**) κινήθηκαν ανοδικά τον Ιανουάριο του 2022 σε σχέση με τον αντίστοιχο περσινό μήνα, κατά **82,57 εκ. €**, ήτοι 19,63%. Οι μεγαλύτερες θετικές μεταβολές -σε απόλυτα μεγέθη- σε σχέση με τον Ιανουάριο του 2021, εντοπίζονται κυρίως στα έσοδα από **Ε.Φ.Κ. βενζινών** (Α.Λ.Ε. 1110302, **+23,87 εκ. €**), από **Ε.Φ.Κ. diesel θέρμανσης** (Α.Λ.Ε. 1110304, **+18,67 εκ. €**), από **Ε.Φ.Κ. στα προϊόντα καπνού** (Α.Λ.Ε. 1110310, **+12,13 εκ. €**) καθώς και από **Ε.Φ.Κ. diesel κίνησης** (Α.Λ.Ε. 1110303, **+11,4 εκ. €**).

Στον αντίποδα, αρνητική μεταβολή παρουσιάζεται κυρίως στα έσοδα από **Ε.Φ.Κ. λοιπών ενεργειακών προϊόντων** (Α.Λ.Ε. 1110309, **-2,43 εκ. €**).

Οι λοιποί επιμέρους λογαριασμοί της εν λόγω κατηγορίας εσόδων παρουσιάζουν μικρότερες -σε απόλυτο μέγεθος- μεταβολές, όπως παρουσιάζεται στον παρακάτω πίνακα:

**ΑΑΔΕ**Ανεξάρτητη Αρχή
Δημοσίων ΕσόδωνΥΠΗΡΕΤΟΥΜΕ ΠΙΣΤΑ
ΔΗΜΟΣΙΟ ΣΥΜΦΕΡΟΝ
ΚΟΙΝΩΝΙΚΟ ΣΥΝΟΛΟ

ΕΛΛΗΝΙΚΗ ΔΗΜΟΚΡΑΤΙΑ

ΕΚΘΕΣΗ ΙΑΝΟΥΑΡΙΟΥ 2022

Πίνακας 4:
Σύγκριση βασικών αναλυτικών λογαριασμών εσόδων από Ε.Φ.Κ. σε εκ. € (5ος βαθμός ανάλυσης)

Εσοδα από ειδικούς φόρους κατανάλωσης	Ιαν 2021	Ιαν 2022	Ποσοστά Συμμετοχής Ιαν 2022	Απόλυτη Μεταβολή 2022/2021	Ποσοστιαία Μεταβολή 2022/2021
ΕΦΚ υγραερίων (Α.Λ.Ε. 1110301)	5,06	6,30	1,3%	1,24	24,55% ↑
ΕΦΚ βενζινών (Α.Λ.Ε. 1110302)	95,93	119,80	23,8%	23,87	24,88% ↑
ΕΦΚ diesel κίνησης (Α.Λ.Ε. 1110303)	71,62	83,02	16,5%	11,41	15,93% ↑
ΕΦΚ diesel θέρμανσης (Α.Λ.Ε. 1110304)	52,69	71,36	14,2%	18,67	35,42% ↑
ΕΦΚ στην ηλεκτρική ενέργεια (Α.Λ.Ε. 1110305)	11,93	13,07	2,6%	1,14	9,55% ↑
ΕΦΚ στο φυσικό αέριο (Α.Λ.Ε. 1110306)	3,26	3,39	0,7%	0,13	3,98% ↑
ΕΦΚ λοιπών ενεργειακών προϊόντων (Α.Λ.Ε. 1110309)	3,75	1,33	0,3%	-2,43	-64,61% ↓
ΕΦΚ στα προϊόντα καπνού (Α.Λ.Ε. 1110310)	139,74	151,87	30,2%	12,13	8,68% ↑
ΕΦΚ αιθυλικής αλκοόλης και αλκοολούχων προϊόντων (Α.Λ.Ε. 1110311)	22,93	31,65	6,3%	8,72	38,05% ↑
ΕΦΚ στη μύρα (Α.Λ.Ε. 1110312)	4,78	10,17	2,0%	5,40	112,95% ↑
ΕΦΚ στο κρασί (Α.Λ.Ε. 1110313)	0,02	0,04	0,0%	0,03	177,46% ↑
Φόρος κατανάλωσης στον καφέ (Α.Λ.Ε. 1110314)	7,23	9,95	2,0%	2,72	37,63% ↑
Φόρος κατανάλωσης στο ηλεκτρονικό τσιγάρο (Α.Λ.Ε. 1110315)	0,37	0,35	0,1%	-0,02	-5,14% ↓

Πηγή δεδομένων: Γενικό Λογιστήριο του Κράτους

Επιπρόσθετα, στο Γράφημα 3, λόγω της μεγάλης τους συμμετοχής στο σύνολο των εσόδων της εν λόγω κατηγορίας, παρατίθεται η μεταβολή των εσόδων από **Ε.Φ.Κ. στα ενεργειακά προϊόντα** (Α.Λ.Ε. 1110301, 1110302, 1110303, 1110304, 1110305, 1110306 και 1110309), **Ε.Φ.Κ. στα καπνικά προϊόντα** (Α.Λ.Ε. 1110310 και 1110315) και **Ε.Φ.Κ. στα αλκοολούχα ποτά** (Α.Λ.Ε. 1110311, 1110312 και 1110313).

Γράφημα 3:
Σύγκριση εσόδων από Ε.Φ.Κ. στα ενεργειακά προϊόντα, στα καπνικά προϊόντα και στα αλκοολούχα ποτά σε εκ. € (5ος βαθμός ανάλυσης)

Πηγή δεδομένων: Γενικό Λογιστήριο του Κράτους

**ΑΑΔΕ**Ανεξάρτητη Αρχή
Δημοσίων ΕσόδωνΥΠΗΡΕΤΟΥΜΕ ΠΙΣΤΑ
ΔΗΜΟΣΙΟ ΣΥΜΦΕΡΟΝ
ΚΟΙΝΩΝΙΚΟ ΣΥΝΟΛΟ

ΕΛΛΗΝΙΚΗ ΔΗΜΟΚΡΑΤΙΑ

ΕΚΘΕΣΗ ΙΑΝΟΥΑΡΙΟΥ 2022

Φόροι με μορφή χαρτοσήμου (Α.Λ.Ε. 11104)

Τα έσοδα από τους φόρους με μορφή χαρτοσήμου διαμορφώνονται στα **22,46 εκ. €** παρουσιάζοντας μείωση κατά **2,81 εκ. €** κατά τον μήνα Ιανουάριο, μεταξύ των ετών 2022/2021, λόγω κυρίως της πτωχικής πορείας που ακολουθούν τα έσοδα από **λοιπά τέλη χαρτοσήμου** (Α.Λ.Ε. 1110489, **-1,95 εκ. €**).

Φόροι επί χρηματοοικονομικών και κεφαλαιακών συναλλαγών (Α.Λ.Ε. 11105)

Τα έσοδα της εν λόγω κατηγορίας διαμορφώνονται στα **35,61 εκ. €**, παρουσιάζοντας μείωση κατά **19,43 εκ. €** τον Ιανουάριο του 2022 σε σχέση με τον Ιανουάριο του 2021, η οποία οφείλεται κυρίως στην πτώση των εσόδων από τον **φόρο στη συγκέντρωση κεφαλαίων** (Α.Λ.Ε. 1110503, **-24,64 εκ. €**).

Οι μεταβολές που εμφανίζουν οι λοιποί λογαριασμοί της κατηγορίας είναι μικρότερες σε απόλυτο μέγεθος, όπως παρουσιάζεται στον πίνακα που ακολουθεί:

Πίνακας 5:
Σύγκριση βασικών αναλυτικών λογαριασμών εσόδων από φόρους επί χρηματοοικονομικών και κεφαλαιακών συναλλαγών σε εκ. € (5ος βαθμός ανάλυσης)

Έσοδα από φόρους επί χρηματοοικονομικών και κεφαλαιακών συναλλαγών	Jan 2021	Jan 2022	Ποσοστά Συμμετοχής Jan 2022	Απόλυτη Μεταβολή 2022/2021	Ποσοστιαία Μεταβολή 2022/2021
Φόρος στη μεταβίβαση οικοπέδων και αγροκτημάτων (Α.Λ.Ε. 1110501)	3,68	5,29	14,9%	1,61	43,70% ↑
Φόρος στη μεταβίβαση οικοδομών (Α.Λ.Ε. 1110502)	12,34	19,70	55,3%	7,36	59,63% ↑
Φόρος στη συγκέντρωση κεφαλαίων (Α.Λ.Ε. 1110503)	26,18	1,54	4,3%	-24,64	-94,14% ↓
Δικαιώματα-Τέλη άμισθων υποθηκοφυλακείων (Α.Λ.Ε. 1110504)	2,83	5,15	14,5%	2,31	81,64% ↑
Δικαιώματα-Τέλη έμισθων υποθηκοφυλακείων (Α.Λ.Ε. 1110505)	1,01	0,60	1,7%	-0,41	-40,53% ↓
Φόρος επί των χρηματιστηριακών συναλλαγών (Α.Λ.Ε. 1110507)	6,60	1,06	3,0%	-5,53	-83,87% ↓
Λοιποί Φόροι επί χρηματοοικονομικών και κεφαλαιακών συναλλαγών (Α.Λ.Ε. 1110589)	2,40	2,27	6,4%	-0,13	-5,24% ↓

Πηγή δεδομένων: Γενικό Λογιστήριο του Κράτους

Επισημαίνεται, ότι με την Ε.2193/2021, επήλθε μείωση του συντελεστή του φόρου συγκέντρωσης κεφαλαίου (τροποποίηση του άρθρου 21 του ν. 1676/1986). Ειδικότερα, το ποσοστό του φόρου στη συγκέντρωση κεφαλαίων, μειώνεται στο ήμισυ της μονάδας (0,5%) από ένα τοις εκατό (1%). Η εν λόγω μείωση συντελεστή φόρου καταλαμβάνει πράξεις, για τις οποίες η φορολογική υποχρέωση γεννάται από την 1η.10.2021, ημερομηνία ισχύος της εν λόγω διάταξης.

Φόροι ταξινόμησης οχημάτων (Α.Λ.Ε. 11106)

Τα έσοδα από τους φόρους ταξινόμησης οχημάτων τον Ιανουάριο του 2022 διαμορφώνονται στα **19,62 εκ. €**, παρουσιάζοντας μείωση κατά **2,08 εκ. €**, ήτοι **-9,59%**, σε σχέση με τον Ιανουάριο του προηγούμενου έτους, καθώς η κυριότερη κατηγορία εσόδου από τον εν λόγω φόρο, που αφορά στα έσοδα από το **τέλος ταξινόμησης στα επιβατικά αυτοκίνητα** (Α.Λ.Ε. 1110601), παρουσίασε μείωση κατά **2 εκ. €**.

Σημειώνεται ότι βάσει του σχετικού δελτίου τύπου της ΕΛΣΤΑΤ αναφορικά με τη χορήγηση αδειών κυκλοφορίας οχημάτων, η κυκλοφορία αυτοκινήτων (καινούργιων ή μεταχειρισμένων εξωτερικού) τον Ιανουάριο του 2022 μειώθηκε κατά 12,1% σε σχέση με τον αντίστοιχο μήνα του 2021.

**ΑΑΔΕ**Ανεξάρτητη Αρχή
Δημοσίων ΕσόδωνΥΠΗΡΕΤΟΥΜΕ ΠΙΣΤΑ
ΔΗΜΟΣΙΟ ΣΥΜΦΕΡΟΝ
ΚΟΙΝΩΝΙΚΟ ΣΥΝΟΛΟ

ΕΛΛΗΝΙΚΗ ΔΗΜΟΚΡΑΤΙΑ

ΕΚΘΕΣΗ ΙΑΝΟΥΑΡΙΟΥ 2022

Λοιποί φόροι επί συγκεκριμένων υπηρεσιών (Α.Λ.Ε. 11108)

Τα έσοδα από τους λοιπούς φόρους επί συγκεκριμένων υπηρεσιών τον Ιανουάριο του 2022 διαμορφώνονται στα **69,52 εκ. €**, παρουσιάζοντας αύξηση κατά **18,97 εκ. €** ήτοι **37,52%**, σε σχέση με τον αντίστοιχο περσινό μήνα. Οι σημαντικότερες μεταβολές των εν λόγω εσόδων παρουσιάζονται στον παρακάτω πίνακα:

Πίνακας 6:**Σύγκριση βασικών αναλυτικών λογαριασμών εσόδων από λοιπούς φόρους επί συγκεκριμένων υπηρεσιών σε εκ. € (5ος βαθμός ανάλυσης)**

Έσοδα από λοιπούς φόρους επί συγκεκριμένων υπηρεσιών	Ιαν 2021	Ιαν 2022	Ποσοστά Συμμετοχής Ιαν 2022	Απόλυτη Μεταβολή 2022/2021	Ποσοστιαία Μεταβολή 2022/2021
Φόροι στα μικτά κέρδη τυχερών παιγνίων (Α.Λ.Ε. 1110803)	30,18	41,98	60,4%	11,80	39,09% ↑
Τέλη Eurocontrol (Α.Λ.Ε. 1110810)	1,08	4,94	7,1%	3,86	355,77% ↑
Φόρος ασφαλιστών (Α.Λ.Ε. 1110820)	2,31	1,33	1,9%	-0,98	-42,38% ↓
Ειδικός φόρος στις διαφημίσεις που προβάλλονται από την τηλεόραση (Α.Λ.Ε. 1110821)	2,03	1,27	1,8%	-0,76	-37,55% ↓
Τέλη συνδρομητών σταθερής τηλεφωνίας (Α.Λ.Ε. 1110822)	5,43	5,75	8,3%	0,32	5,84% ↑
Τέλη συνδρομητών κινητής τηλεφωνίας (Α.Λ.Ε. 1110823)	8,06	8,19	11,8%	0,13	1,59% ↑
Φόρος στη διαμονή (Α.Λ.Ε. 1110825)	0,62	2,49	3,6%	1,87	299,45% ↑

Πηγή δεδομένων: Γενικό Λογιστήριο του Κράτους

Από τους επιμέρους αναλυτικούς λογαριασμούς της εν λόγω κατηγορίας εσόδων, τα έσοδα από **φόρους στα μικτά κέρδη τυχερών παιγνίων** (Α.Λ.Ε. 1110803) εμφανίζουν τη σημαντικότερη - σε απόλυτες τιμές - αύξηση κατά **11,8 εκ. €** για τον μήνα Ιανουάριο, μεταξύ των ετών 2022/2021, και ακολουθούν τα έσοδα από τα **τέλη Eurocontrol** (Α.Λ.Ε. 1110810, **+3,86 εκ. €**), από τους **φόρους στα μικτά κέρδη των καζίνο** (Α.Λ.Ε. 1110802, **+2,64 εκ. €**), καθώς και από τον **φόρο στη διαμονή** (Α.Λ.Ε. 1110825, **+1,87 εκ. €**).

Σημειώνεται ότι, βάσει των διατάξεων του άρθρου 58 του ν. 4839/2021, παρατείνεται η αναστολή στην επιβολή του τέλους στη συνδρομητική τηλεόραση έως τις 30/6/2022, παράταση η οποία αρχικά ίσχυε έως τις 30/9/2021 (αρ.12 του ν.4728/2020, Ε.2193/2021).

Λοιποί φόροι επί αγαθών (Α.Λ.Ε. 11109)

Τα έσοδα από τους **λοιπούς φόρους επί αγαθών** τον Ιανουάριο του 2022 (**14,23 εκ. €**) σημειώνουν αύξηση κατά **5,37 εκ. €**, η οποία οφείλεται, κατά κύριο λόγο, στα έσοδα από τους **ειδικούς φόρους στη διακίνηση καυσίμων** (Α.Λ.Ε. 1110902, **+2,32 εκ. €**) καθώς και από το **περιβαλλοντικό τέλος πλαστικής σακούλας** (Α.Λ.Ε. 1110903, **+2,22 εκ. €**).

Σημειώνεται ότι το πράσινο τέλος στο diesel κίνησης επιβάλλεται κατά τη θέση σε ανάλωση του diesel κίνησης, δηλαδή κατά τον τελωνισμό του και βεβαιώνεται και εισπράττεται από τις Τελωνειακές Αρχές της ΑΑΔΕ, μαζί με τον Ε.Φ.Κ. και τον Φ.Π.Α. από 1/1/2021.

**ΑΑΔΕ**Ανεξάρτητη Αρχή
Δημοσίων ΕσόδωνΥΠΗΡΕΤΟΥΜΕ ΠΙΣΤΑ
ΔΗΜΟΣΙΟ ΣΥΜΦΕΡΟΝ
ΚΟΙΝΩΝΙΚΟ ΣΥΝΟΛΟ

ΕΛΛΗΝΙΚΗ ΔΗΜΟΚΡΑΤΙΑ

ΕΚΘΕΣΗ ΙΑΝΟΥΑΡΙΟΥ 2022

2.2 Φόροι και δασμοί επί εισαγωγών

Τα έσοδα από τους φόρους και δασμούς επί εισαγωγών τον Ιανουάριο του 2022 ανέρχονται σε **33 εκ. €**, παρουσιάζοντας αύξηση κατά **63,11%**, σε σχέση με τον Ιανουάριο του 2021.

Πίνακας 7:**Έσοδα από φόρους και δασμούς επί εισαγωγών σε εκ. € (4ος βαθμός ανάλυσης)**

Έσοδα από φόρους και δασμούς επί εισαγωγών	Jan 2021	Jan 2022	Ποσοστά Συμμετοχής Jan 2022	Απόλυτη Μεταβολή 2022/2021	Ποσοστιαία Μεταβολή 2022/2021
Δασμοί (Α.Λ.Ε. 11201)	20,23	33,00	100,0%	12,77	63,11% ↑
Σύνολο φόρων και δασμών επί εισαγωγών (Α.Λ.Ε. 112)	20,23	33,00	100,0%	12,77	63,11% ↑

Πηγή δεδομένων: Γενικό Λογιστήριο του Κράτους

Τα έσοδα από δασμούς (Α.Λ.Ε. 11201), τα οποία αποτελούν τη μοναδική επιμέρους κατηγορία εσόδων από τους φόρους και δασμούς επί εισαγωγών, προέρχονται, πρωτίστως από τους **δασμούς κοινού δασμολογίου** που επιβάλλονται στις εισαγωγές από κράτη μη μέλη της Ε.Ε. (Α.Λ.Ε. 1120101) και, δευτερευόντως, από τους **δασμούς αντανάμπινγκ και αντισταθμιστικούς δασμούς** (Α.Λ.Ε. 1120102), όπως παρουσιάζεται στον παρακάτω πίνακα:

Πίνακας 8:**Σύγκριση βασικών αναλυτικών λογαριασμών εσόδων από δασμούς σε εκ. € (5ος βαθμός ανάλυσης)**

Έσοδα από δασμούς	Jan 2021	Jan 2022	Ποσοστά Συμμετοχής Jan 2022	Απόλυτη Μεταβολή 2022/2021	Ποσοστιαία Μεταβολή 2022/2021
Δασμοί Κοινού Δασμολογίου (Α.Λ.Ε. 1120101)	19,79	30,55	92,6%	10,76	54,38% ↑
Δασμοί αντανάμπινγκ και αντισταθμιστικοί δασμοί (Α.Λ.Ε. 1120102)	0,44	2,44	7,4%	2,00	455,85% ↑

Πηγή δεδομένων: Γενικό Λογιστήριο του Κράτους

2.3 Τακτικοί φόροι ακίνητης περιουσίας

Τα έσοδα από τους τακτικούς φόρους ακίνητης περιουσίας τον Ιανουάριο του 2022 ανήλθαν σε **219,68 εκ. €**, παρουσιάζοντας μείωση κατά **2,19%**, σε σχέση με τον Ιανουάριο του 2021.

Πίνακας 9:**Έσοδα από τακτικούς φόρους ακίνητης περιουσίας σε εκ. € (4ος βαθμός ανάλυσης)**

Έσοδα από τακτικούς φόρους ακίνητης περιουσίας	Jan 2021	Jan 2022	Ποσοστά Συμμετοχής Jan 2022	Απόλυτη Μεταβολή 2022/2021	Ποσοστιαία Μεταβολή 2022/2021
Τακτικοί φόροι επί της ιδιοκτησίας ακίνητης περιουσίας (Α.Λ.Ε. 11301)	224,60	219,68	100,0%	-4,92	-2,19% ↓
Σύνολο τακτικών φόρων ακίνητης περιουσίας (Α.Λ.Ε. 113)	224,60	219,68	100,0%	-4,92	-2,19% ↓

Πηγή δεδομένων: Γενικό Λογιστήριο του Κράτους

Τα έσοδα από τους **τακτικούς φόρους επί της ιδιοκτησίας ακίνητης περιουσίας** (Α.Λ.Ε. 11301), τα οποία αποτελούν τη μοναδική επιμέρους κατηγορία εσόδων από τους τακτικούς φόρους ακίνητης περιουσίας, καθορίζονται σχεδόν αποκλειστικά από τα έσοδα του **Ενιαίου Φόρου Ιδιοκτησίας Ακινήτων - ΕΝ.Φ.Ι.Α.**

**ΑΑΔΕ**Ανεξάρτητη Αρχή
Δημοσίων ΕσόδωνΥΠΗΡΕΤΟΥΜΕ ΠΙΣΤΑ
ΔΗΜΟΣΙΟ ΣΥΜΦΕΡΟΝ
ΚΟΙΝΩΝΙΚΟ ΣΥΝΟΛΟ

ΕΛΛΗΝΙΚΗ ΔΗΜΟΚΡΑΤΙΑ

ΕΚΘΕΣΗ ΙΑΝΟΥΑΡΙΟΥ 2022

(Α.Λ.Ε. 1130104), τα οποία τον Ιανουάριο του 2022 καταγράφουν μείωση κατά **4,8 εκ. €** και διαμορφώνονται στα **216,9 εκ. €** (Πίνακας 10).

Πίνακας 10:
Σύγκριση βασικών αναλυτικών λογαριασμών εσόδων από τακτικούς φόρους επί της ιδιοκτησίας ακίνητης περιουσίας σε εκ. € (5ος βαθμός ανάλυσης)

Έσοδα από τακτικούς φόρους επί της ιδιοκτησίας ακίνητης περιουσίας	Ιαν 2021	Ιαν 2022	Ποσοστά Συμμετοχής Ιαν 2022	Απόλυτη Μεταβολή 2022/2021	Ποσοστιαία Μεταβολή 2022/2021
Φόρος στην ακίνητη περιουσία (ΦΑΠ) (Α.Λ.Ε. 1130101)	1,05	1,15	0,5%	0,10	9,87% ↑
Έκτακτο Ειδικό Τέλος Ηλεκτροδοτούμενων Δομημένων Επιφανειών (ΕΕΤΗΔΕ) (Α.Λ.Ε. 1130103)	1,79	1,56	0,7%	-0,23	-12,93% ↓
Ενιαίος Φόρος Ιδιοκτησίας Ακινήτων (ΕΝΦΙΑ) (Α.Λ.Ε. 1130104)	221,70	216,90	98,7%	-4,80	-2,16% ↓

Πηγή δεδομένων: Γενικό Λογιστήριο του Κράτους

Υπενθυμίζεται ότι, σύμφωνα με τις διατάξεις του άρθρου 77 του Ν.4821/2021, οι δόσεις του ΕΝ.Φ.Ι.Α. 2021 ορίστηκαν σε έξι (6) ισόποσες μηνιαίες, με την πρώτη δόση να καταβάλλεται μέχρι και την 30-9-2021 και την τελευταία μέχρι και την τελευταία εργάσιμη του υπό εξέταση μήνα.

2.4 Λοιποί φόροι επί παραγωγής

Τα έσοδα από τους λοιπούς φόρους επί παραγωγής τον Ιανουάριο του 2022 ανέρχονται σε **52,02 εκ. €**, παρουσιάζοντας αύξηση κατά **3,58 εκ. €** σε σχέση με τον αντίστοιχο περσινό μήνα.

Πίνακας 11:
Έσοδα από λοιπούς φόρους επί παραγωγής σε εκ. € (4ος βαθμός ανάλυσης)

Έσοδα από λοιπούς φόρους επί παραγωγής	Ιαν 2021	Ιαν 2022	Ποσοστά Συμμετοχής Ιαν 2022	Απόλυτη Μεταβολή 2022/2021	Ποσοστιαία Μεταβολή 2022/2021
Επιχειρηματικές και επαγγελματικές άδειες (Α.Λ.Ε. 11401)	29,80	31,56	60,7%	1,76	5,91% ↑
Διάφοροι άλλοι φόροι επί παραγωγής (Α.Λ.Ε. 11409)	18,64	20,46	39,3%	1,82	9,77% ↑
Σύνολο λοιπών φόρων επί παραγωγής (Α.Λ.Ε. 114)	48,44	52,02	100,0%	3,58	7,40% ↑

Πηγή δεδομένων: Γενικό Λογιστήριο του Κράτους

Επιχειρηματικές και επαγγελματικές άδειες (Α.Λ.Ε. 11401)

Η αύξηση των εσόδων της κατηγορίας των επιχειρηματικών και επαγγελματικών αδειών τον μήνα Ιανουάριο μεταξύ των ετών 2022/2021 κατά **1,76 εκ. €** αποδίδεται, κυρίως, στην άνοδο των εσόδων από το **τέλος επιτηδεύματος** (Α.Λ.Ε. 1140101, **+0,78 εκ. €**), που αποτελεί τον λογαριασμό με τη μεγαλύτερη συμμετοχή (91%) στα έσοδα της εν λόγω κατηγορίας και από τα **ειδικά τέλη διενέργειας τεχνικού ελέγχου οχημάτων** (Α.Λ.Ε. 1140103, **+0,69 εκ. €**).

Τα έσοδα και των λοιπών επιμέρους αναλυτικών λογαριασμών της κατηγορίας καταγράφουν αυξήσεις, οι οποίες είναι μικρότερες σε απόλυτο μέγεθος, όπως παρουσιάζεται στον πίνακα που ακολουθεί:

**ΑΑΔΕ**Ανεξάρτητη Αρχή
Δημοσίων ΕσόδωνΥΠΗΡΕΤΟΥΜΕ ΠΙΣΤΑ
ΔΗΜΟΣΙΟ ΣΥΜΦΕΡΟΝ
ΚΟΙΝΩΝΙΚΟ ΣΥΝΟΛΟ

ΕΛΛΗΝΙΚΗ ΔΗΜΟΚΡΑΤΙΑ

ΕΚΘΕΣΗ ΙΑΝΟΥΑΡΙΟΥ 2022

Πίνακας 12:
Σύγκριση βασικών αναλυτικών λογαριασμών εσόδων από επιχειρηματικές και επαγγελματικές άδειες σε εκ. € (5ος βαθμός ανάλυσης)

Έσοδα από επιχειρηματικές και επαγγελματικές άδειες	Ιαν 2021	Ιαν 2022	Ποσοστά Συμμετοχής Ιαν 2022	Απόλυτη Μεταβολή 2022/2021	Ποσοστιαία Μεταβολή 2022/2021
Τέλος Επιτηδεύματος (Α.Λ.Ε. 1140101)	28,03	28,81	91,3%	0,78	2,79% ↑
Ειδικά Τέλη διενέργειας τεχνικού ελέγχου οχημάτων (Α.Λ.Ε. 1140103)	0,87	1,57	5,0%	0,69	79,29% ↑
Έσοδα από εκδόσεις πολεοδομικών αδειών (Α.Λ.Ε. 1140104)	0,19	0,22	0,7%	0,04	19,10% ↑
Ειδικό τέλος για άδειες λειτουργίας καζίνο (Α.Λ.Ε. 1140105)	0,07	0,24	0,8%	0,17	224,67% ↑
Τέλη χορήγησης αδειών από τις λιμενικές αρχές (Α.Λ.Ε. 1140106)	0,07	0,08	0,3%	0,01	16,16% ↑
Λοιπές Επιχειρηματικές και επαγγελματικές άδειες (Α.Λ.Ε. 1140189)	0,57	0,64	2,0%	0,07	12,88% ↑

Πηγή δεδομένων: Γενικό Λογιστήριο του Κράτους

Διάφοροι άλλοι φόροι επί παραγωγής (Α.Λ.Ε. 11409)

Τα έσοδα της κατηγορίας διαμορφώνονται στα **20,46 εκ. €**, παρουσιάζοντας αύξηση κατά **1,82 εκ. €** σε σχέση με τον Ιανουάριο του 2021. Τη μεγαλύτερη - σε απόλυτες τιμές - μεταβολή καταγράφουν τα έσοδα από **άδειες ραδιοφωνικών και τηλεοπτικών Σταθμών** (Α.Λ.Ε. 1140910, **+1,21 εκ. €**), όπως παρουσιάζεται στον πίνακα που ακολουθεί:

Πίνακας 13:
Σύγκριση βασικών αναλυτικών λογαριασμών εσόδων από διάφορους άλλους φόρους επί παραγωγής σε εκ. € (5ος βαθμός ανάλυσης)

Έσοδα από διάφορους άλλους φόρους επί παραγωγής	Ιαν 2021	Ιαν 2022	Ποσοστά Συμμετοχής Ιαν 2022	Απόλυτη Μεταβολή 2022/2021	Ποσοστιαία Μεταβολή 2022/2021
Έσοδα Ελληνικού Οργανισμού Φαρμάκων - Ε.Ο.Φ. (Α.Λ.Ε. 1140902)	11,21	11,43	55,9%	0,22	1,95% ↑
Τέλη υπέρ Ε.Ο.Φ. ετοιμότητας των ιατροτεχνολογικών προϊόντων (Α.Λ.Ε. 1140903)	2,32	2,65	12,9%	0,32	13,92% ↑
Τέλη Διεύθυνσης Μητρώων και Τεχνικών Επαγγελματιών του Υ.Π.Ε.Χ.Ω.Δ.Ε. (Α.Λ.Ε. 1140904)	0,05	0,03	0,2%	-0,01	-30,14% ↓
Κράτηση στις δαπάνες έργων των Ο.Τ.Α. για την Τ.Υ.Δ.Κ. (Α.Λ.Ε. 1140907)	0,05	0,05	0,3%	0,01	13,75% ↑
Κράτηση στις συμβάσεις της Επιτροπής Προμηθειών Υγείας (Α.Λ.Ε. 1140908)	4,08	4,04	19,8%	-0,04	-0,88% ↓
Άδειες ραδιοφωνικών και τηλεοπτικών Σταθμών (Α.Λ.Ε. 1140910)	0,51	1,72	8,4%	1,21	237,89% ↑
Τέλη ελέγχων εισαγομένων και εξαγομένων φυτών και φυτικών προϊόντων (Α.Λ.Ε. 1140909)	0,12	0,12	0,6%	0,00	-0,16% ↓
Λοιποί φόροι επί της παραγωγής (Α.Λ.Ε. 1140989)	0,28	0,40	1,9%	0,11	40,29% ↑

Πηγή δεδομένων: Γενικό Λογιστήριο του Κράτους

**ΑΑΔΕ**Ανεξάρτητη Αρχή
Δημοσίων ΕσόδωνΥΠΗΡΕΤΟΥΜΕ ΠΙΣΤΑ
ΔΗΜΟΣΙΟ ΣΥΜΦΕΡΟΝ
ΚΟΙΝΩΝΙΚΟ ΣΥΝΟΛΟ

ΕΛΛΗΝΙΚΗ ΔΗΜΟΚΡΑΤΙΑ

ΕΚΘΕΣΗ ΙΑΝΟΥΑΡΙΟΥ 2022

2.5 Φόρος εισοδήματος

Τα έσοδα από τον φόρο εισοδήματος τον Ιανουάριο του 2021 ανέρχονται σε **1.149,91 εκ. €**, παρουσιάζοντας αύξηση κατά **117,98 εκ. €**, ήτοι 11,43%, σε σχέση με τον Ιανουάριο του προηγούμενου έτους.

Η ανοδική πορεία των εσόδων από τον φόρο εισοδήματος μηνός Ιανουαρίου μεταξύ των ετών 2021/2020 οφείλεται, κυρίως, στην αύξηση των εσόδων από τον **φόρο εισοδήματος πληρωτέο από εταιρίες (ΝΠ)** (Α.Λ.Ε. 11502, **+78,98 εκ. €**), από τον **φόρο εισοδήματος πληρωτέο από Φυσικά Πρόσωπα (Φ.Π.)** (Α.Λ.Ε. 11501, **+32,27 εκ. €**) και από τους **φόρους επί κερδών από λαχεία και τυχερά παίγνια** (Α.Λ.Ε. 11504, **+9,27 εκ. €**). Με εξαίρεση τα έσοδα από **φόρους επί κερδών διακράτησης** (Α.Λ.Ε. 11503) που μειώνονται κατά **4,29 εκ. €** τον Ιανουάριο μεταξύ των ετών 2022/2021, και οι λοιποί επιμέρους αναλυτικοί λογαριασμοί της κατηγορίας των εσόδων από φόρο εισοδήματος παρουσιάζουν αύξηση – μικρότερη σε απόλυτα μεγέθη – όπως φαίνεται στον Πίνακα 14.

Πίνακας 14:
Έσοδα από τον φόρο εισοδήματος σε εκ. € (4ος βαθμός ανάλυσης)

Έσοδα από φόρο εισοδήματος	Ιαν 2021	Ιαν 2022	Ποσοστά Συμμετοχής Ιαν 2022	Απόλυτη Μεταβολή 2022/2021	Ποσοστιαία Μεταβολή 2022/2021
Φόρος εισοδήματος πληρωτέος από Φυσικά Πρόσωπα (ΦΠ) (Α.Λ.Ε. 11501)	717,56	749,83	65,2%	32,27	4,50% ↑
Φόρος εισοδήματος πληρωτέος από εταιρίες (ΝΠ) (Α.Λ.Ε. 11502)	249,38	328,36	28,6%	78,98	31,67% ↑
Φόροι επί κερδών διακράτησης (Α.Λ.Ε. 11503)	4,98	0,69	0,1%	-4,29	-86,13% ↓
Φόροι επί κερδών από λαχεία και τυχερά παίγνια (Α.Λ.Ε. 11504)	4,78	14,06	1,2%	9,27	193,77% ↑
Φόρος εισοδήματος κατοίκων αλλοδαπής (Α.Λ.Ε. 11505)	4,09	4,26	0,4%	0,17	4,17% ↑
Φόρος εισοδήματος ειδικών κατηγοριών (Α.Λ.Ε. 11506)	51,14	52,71	4,6%	1,57	3,06% ↑
Σύνολο φόρων εισοδήματος (Α.Λ.Ε. 115)	1.031,93	1.149,91	100,0%	117,98	11,43% ↑

Πηγή δεδομένων: Γενικό Λογιστήριο του Κράτους

Υπενθυμίζεται ότι το χρονοδιάγραμμα βεβαίωσης και καταβολής των δόσεων φόρου εισοδήματος φυσικών και νομικών προσώπων για το έτος 2021 περιλαμβάνει τη δυνατότητα καταβολής του φόρου εισοδήματος σε οκτώ (8) συνολικά δόσεις, με την έβδομη δόση να καταβάλλεται κατά τον μήνα αναφοράς.

Φόρος εισοδήματος πληρωτέος από Φυσικά Πρόσωπα (Φ.Π.) (Α.Λ.Ε. 11501)

Αύξηση κατά **32,27 εκ. €** παρουσιάζουν τα έσοδα της εν λόγω κατηγορίας, τα οποία διαμορφώνονται σε **749,83 εκ. €**. Εξετάζοντας τους επιμέρους αναλυτικούς λογαριασμούς της εν λόγω κατηγορίας εσόδων, τις μεγαλύτερες –σε απόλυτες τιμές– αυξήσεις παρουσιάζουν τα έσοδα από **φόρο στο εισόδημα ΦΠ-εκκαθάριση δηλώσεων** (Α.Λ.Ε. 1150101, **+63,07 εκ. €**) και από **φόρο στο εισόδημα από μισθούς – παρακράτηση** (Α.Λ.Ε. 1150103, **+15,54 εκ. €**). Στον αντίποδα, τη μεγαλύτερη –σε απόλυτες τιμές– μείωση εμφανίζουν τα έσοδα από την **ειδική εισφορά αλληλεγγύης** (Α.Λ.Ε. 1150107, **-31,32 εκ. €**) και από τον **φόρο στο εισόδημα από συντάξεις – παρακράτηση** (Α.Λ.Ε. 1150104, **-8,52 εκ. €**). Τα ανωτέρω αποτυπώνονται στον Πίνακα 15.

**ΑΑΔΕ**Ανεξάρτητη Αρχή
Δημοσίων ΕσόδωνΥΠΗΡΕΤΟΥΜΕ ΠΙΣΤΑ
ΔΗΜΟΣΙΟ ΣΥΜΦΕΡΟΝ
ΚΟΙΝΩΝΙΚΟ ΣΥΝΟΛΟ

ΕΛΛΗΝΙΚΗ ΔΗΜΟΚΡΑΤΙΑ

ΕΚΘΕΣΗ ΙΑΝΟΥΑΡΙΟΥ 2022

Αναφορικά με τα έσοδα από ειδική εισφορά αλληλεγγύης και από παρακρατούμενους φόρους, αξίζει να αναφερθούν:

- η υπ' αριθμ. Ε. 2125/2021, βάσει της οποίας απαλλάσσονται από την ειδική εισφορά αλληλεγγύης τα εισοδήματα φορολογικού έτους 2022 από μισθωτή εργασία στον ιδιωτικό τομέα και
- η υπ' αριθμ. Α. 1011/2022, βάσει της οποίας παρατάθηκε έως και την 04/02/2022 η προθεσμία υποβολής (με καταληκτική ημερομηνία την 31/01/2022) των φορολογικών υποχρεώσεων από παρακρατούμενους φόρους και ειδική εισφορά αλληλεγγύης στα εισοδήματα από μισθωτή εργασία και συντάξεις, για τους υπόχρεους υποβολής με έδρα στις περιοχές που πλήγηκαν από τις χιονοπτώσεις και τον παγετό της 24/01/2022.

Πίνακας 15:**Σύγκριση βασικών αναλυτικών λογαριασμών εσόδων φόρου εισοδήματος Φ.Π. σε εκ. € (5ος βαθμός ανάλυσης)**

Έσοδα από φόρο εισοδήματος Φ.Π.	Ιαν 2021	Ιαν 2022	Ποσοστά Συμμετοχής Ιαν 2022	Απόλυτη Μεταβολή 2022/2021	Ποσοστιαία Μεταβολή 2022/2021
Φόρος στο εισόδημα ΦΠ - εκκαθάριση δηλώσεων (Α.Λ.Ε. 1150101)	120,95	184,02	24,5%	63,07	52,15% ↑
Φόρος στο εισόδημα ΦΠ - προκαταβολή (Α.Λ.Ε. 1150102)	22,95	17,10	2,3%	-5,84	-25,47% ↓
Φόρος στο εισόδημα από μισθούς - παρακράτηση (Α.Λ.Ε. 1150103)	275,47	291,02	38,8%	15,54	5,64% ↑
Φόρος στο εισόδημα από συντάξεις - παρακράτηση (Α.Λ.Ε. 1150104)	149,43	140,91	18,8%	-8,52	-5,70% ↓
Φόρος στο εισόδημα ΦΠ (πλην μισθών και συντάξεων) - παρακράτηση (Α.Λ.Ε. 1150105)	55,99	54,86	7,3%	-1,12	-2,01% ↓
Ειδική εισφορά αλληλεγγύης για την καταπολέμηση της ανεργίας (Α.Λ.Ε. 1150106)	19,75	19,96	2,7%	0,21	1,05% ↑
Ειδική εισφορά αλληλεγγύης στα ΦΠ (Α.Λ.Ε. 1150107)	72,88	41,56	5,5%	-31,32	-42,98% ↓

Πηγή δεδομένων: Γενικό Λογιστήριο του Κράτους

Φόρος εισοδήματος πληρωτέος από εταιρίες (Ν.Π.) (Α.Λ.Ε. 11502)

Τα έσοδα της εν λόγω κατηγορίας διαμορφώθηκαν στα **328,36 εκ. €**, παρουσιάζοντας αύξηση, η οποία, όπως αποτυπώνεται στον πίνακα 16, οφείλεται κυρίως στην άνοδο των εσόδων από **φόρο στο εισόδημα ΝΠ κερδοσκοπικού χαρακτήρα - εκκαθάριση δηλώσεων και προκαταβολή** (Α.Λ.Ε. 1150201, **+53,6 εκ. €** και Α.Λ.Ε. 1150202, **+20,38 εκ. €**) και στην αύξηση των εσόδων από τον **φόρο στο εισόδημα κοινοπραξιών και λοιπών νομικών οντοτήτων - εκκαθάριση δηλώσεων** (Α.Λ.Ε. 1150203, **+11,72 εκ. €**). Στον αντίποδα, τη μεγαλύτερη -σε απόλυτες τιμές- μείωση παρουσιάζουν τα έσοδα από **φόρο επί των διανεμόμενων κερδών των ημεδαπών εταιριών** (Α.Λ.Ε. 1150205, **-9,76 εκ. €**).

**ΑΑΔΕ**Ανεξάρτητη Αρχή
Δημοσίων ΕσόδωνΥΠΗΡΕΤΟΥΜΕ ΠΙΣΤΑ
ΔΗΜΟΣΙΟ ΣΥΜΦΕΡΟΝ
ΚΟΙΝΩΝΙΚΟ ΣΥΝΟΛΟ

ΕΛΛΗΝΙΚΗ ΔΗΜΟΚΡΑΤΙΑ

ΕΚΘΕΣΗ ΙΑΝΟΥΑΡΙΟΥ 2022

Πίνακας 16:**Σύγκριση βασικών αναλυτικών λογαριασμών εσόδων φόρου εισοδήματος Ν.Π. σε εκ. € (5ος βαθμός ανάλυσης)**

Έσοδα από φόρο εισοδήματος Ν.Π.	Ιαν 2021	Ιαν 2022	Ποσοστά Συμμετοχής Ιαν 2022	Απόλυτη Μεταβολή 2022/2021	Ποσοστιαία Μεταβολή 2022/2021
Φόρος στο εισόδημα ΝΠ κερδοσκοπικού χαρακτήρα - εκκαθάριση δηλώσεων (Α.Λ.Ε. 1150201)	64,69	118,28	36,0%	53,60	82,85% ↑
Φόρος στο εισόδημα ΝΠ κερδοσκοπικού χαρακτήρα - προκαταβολή (Α.Λ.Ε. 1150202)	111,07	131,45	40,0%	20,38	18,35% ↑
Φόρος στο εισόδημα κοινοπραξιών και λοιπών νομικών οντοτήτων - εκκαθάριση δηλώσεων (Α.Λ.Ε. 1150203)	13,72	25,44	7,7%	11,72	85,38% ↑
Φόρος στο εισόδημα κοινοπραξιών και λοιπών νομικών οντοτήτων - προκαταβολή (Α.Λ.Ε. 1150204)	22,31	25,49	7,8%	3,18	14,24% ↑
Φόρος επί των διανεμόμενων κερδών των ημεδαπών εταιριών (Α.Λ.Ε. 1150205)	37,34	27,58	8,4%	-9,76	-26,14% ↓
Εφάπαξ φόροι εισοδήματος ΝΠ (Α.Λ.Ε. 1150206)	0,23	0,05	0,0%	-0,18	-78,54% ↓
Λοιποί φόροι στο εισόδημα εταιριών (Α.Λ.Ε. 1150289)	0,02	0,07	0,0%	0,05	271,54% ↑

Πηγή δεδομένων: Γενικό Λογιστήριο του Κράτους

Φόροι επί κερδών διακράτησης (Α.Λ.Ε. 11503)

Τα έσοδα από φόρους της εν λόγω κατηγορίας διαμορφώνονται σε **690 χιλ. €** τον Ιανουάριο του 2022, καταγράφοντας μείωση κατά **4,29 εκ. €** σε σχέση με τον Ιανουάριο του 2021, κυρίως λόγω της μείωσης των εσόδων από **φόρο μεταβίβασης επιχειρήσεων και χρηματοοικονομικών στοιχείων** (Α.Λ.Ε. 1150302, - **4,28 εκ. €**), ο οποίος αντιπροσωπεύει το 99% των εσόδων της εν λόγω κατηγορίας.

Φόροι επί κερδών από λαχεία και τυχερά παίγνια (Α.Λ.Ε. 11504)

Τα έσοδα της υπό εξέταση κατηγορίας διαμορφώνονται σε **14,06 εκ. €**, παρουσιάζοντας αύξηση κατά **9,27 εκ. €**, η οποία προέρχεται αποκλειστικά από τον μοναδικό επιμέρους λογαριασμό της εν λόγω κατηγορίας, ήτοι από τους **λοιπούς φόρους επί κερδών από λαχεία και τυχερά παίγνια** (Α.Λ.Ε. 1150489).

Φόρος εισοδήματος κατοίκων αλλοδαπής (Α.Λ.Ε. 11505)

Τα έσοδα από τον φόρο εισοδήματος κατοίκων αλλοδαπής σημειώνουν αύξηση κατά **171 χιλ. €** κατά τον μήνα Ιανουάριο μεταξύ των ετών 2022/2021, η οποία αποδίδεται σχεδόν αποκλειστικά στην άνοδο των εσόδων από τον **φόρο εισοδήματος αλλοδαπής για πνευματικά και άλλα δικαιώματα** (Α.Λ.Ε. 1150501, **+161 χιλ. €**).

Φόρος εισοδήματος ειδικών κατηγοριών (Α.Λ.Ε. 11506)

Αύξηση κατά **1,57 εκ. €** παρουσιάζουν τα έσοδα της εν λόγω κατηγορίας, κυρίως, λόγω της ανοδικής πορείας των εσόδων από **λοιπούς φόρους εισοδήματος ειδικών κατηγοριών** (Α.Λ.Ε. 1150689, **+2,59 εκ. €**). Στον αντίποδα, τη μεγαλύτερη-σε απόλυτες τιμές- μείωση παρουσιάζουν τα έσοδα από **φόρο επί των τόκων των καταθέσεων, συμφωνιών επαναγοράς, ομολόγων, κ.λπ.** (Α.Λ.Ε. 1150602, **-1,88 εκ. €**), όπως παρουσιάζεται στον πίνακα που ακολουθεί:

**ΑΑΔΕ**Ανεξάρτητη Αρχή
Δημοσίων ΕσόδωνΥΠΗΡΕΤΟΥΜΕ ΠΙΣΤΑ
ΔΗΜΟΣΙΟ ΣΥΜΦΕΡΟΝ
ΚΟΙΝΩΝΙΚΟ ΣΥΝΟΛΟ

ΕΛΛΗΝΙΚΗ ΔΗΜΟΚΡΑΤΙΑ

ΕΚΘΕΣΗ ΙΑΝΟΥΑΡΙΟΥ 2022

Πίνακας 18:
Σύγκριση βασικών αναλυτικών λογαριασμών εσόδων από φόρο εισοδήματος ειδικών κατηγοριών σε εκ. € (5ος βαθμός ανάλυσης)

Έσοδα από φόρο εισοδήματος ειδικών κατηγοριών	Ιαν 2021	Ιαν 2022	Ποσοστά Συμμετοχής Ιαν 2022	Απόλυτη Μεταβολή 2022/2021	Ποσοστιαία Μεταβολή 2022/2021
Φόρος Πλοίων (Α.Λ.Ε. 1150601)	5,18	5,04	9,6%	-0,14	-2,70% ↓
Φόρος επί των τόκων των καταθέσεων, συμφωνιών επαναγοράς, ομολόγων κ.λπ. (Α.Λ.Ε. 1150602)	13,89	12,01	22,8%	-1,88	-13,56% ↓
Φόρος στο εισόδημα νομικών προσώπων μη κερδοσκοπικού χαρακτήρα - εκκαθάριση δηλώσεων (Α.Λ.Ε. 1150604)	0,42	1,23	2,3%	0,81	194,97% ↑
Φόρος στο εισόδημα νομικών προσώπων μη κερδοσκοπικού χαρακτήρα - προκαταβολή (Α.Λ.Ε. 1150605)	1,16	1,34	2,5%	0,18	15,77% ↑
Λοιποί φόροι εισοδήματος ειδικών κατηγοριών (1150689)	30,49	33,08	62,8%	2,59	8,51% ↑

Πηγή δεδομένων: Γενικό Λογιστήριο του Κράτους

2.6 Φόροι κεφαλαίου

Τα έσοδα από τους φόρους κεφαλαίου τον Ιανουάριο του 2022 ανέρχονται σε **16,7 εκ. €**, αυξημένα κατά **1,68%**, σε σχέση με τον αντίστοιχο περσινό μήνα.

Πίνακας 18:
Έσοδα από φόρους κεφαλαίου σε εκ. € (4ος βαθμός ανάλυσης)

Έσοδα από φόρους κεφαλαίου	Ιαν 2021	Ιαν 2022	Ποσοστά Συμμετοχής Ιαν 2022	Απόλυτη Μεταβολή 2022/2021	Ποσοστιαία Μεταβολή 2022/2021
Φόροι κληρονομιών, γονικών παροχών και δωρεών (Α.Λ.Ε. 11601)	16,42	16,70	100,0%	0,28	1,68% ↑
Σύνολο φόρων κεφαλαίου (Α.Λ.Ε. 116)	16,42	16,70	100,0%	0,28	1,68% ↑

Πηγή δεδομένων: Γενικό Λογιστήριο του Κράτους

Η άνοδος των εσόδων από τους **φόρους κληρονομιών, γονικών παροχών και δωρεών** (Α.Λ.Ε. 11601), τα οποία αποτελούν τη μοναδική επιμέρους κατηγορία εσόδων από τους φόρους κεφαλαίου, αποδίδεται στην ανοδική πορεία των εσόδων από **φόρους και τέλη δωρεών, γονικών και λοιπών παροχών** (Α.Λ.Ε. 1160102, **+1,04 εκ. €**). Στον αντίποδα, μείωση κατά **764 χιλ. €** εμφανίζουν τα έσοδα από **φόρους και τέλη κληρονομιών** (Α.Λ.Ε. 1160101), όπως αποτυπώνεται στον πίνακα 19.

Οι διατάξεις του Ν. 4389/2021, που ορίζουν την αύξηση του αφορολόγητου ποσού από 150 χιλ. € σε 800 χιλ. € στην περίπτωση δωρεών και γονικών παροχών, ενδέχεται να επηρεάσουν τα έσοδα από φόρους και τέλη της εν λόγω κατηγορίας εσόδων.

Πίνακας 19:
Σύγκριση βασικών αναλυτικών λογαριασμών εσόδων από φόρους κληρονομιών, γονικών παροχών και δωρεών σε εκ. € (5ος βαθμός ανάλυσης)

Έσοδα από φόρους κληρονομιών, γονικών παροχών και δωρεών	Ιαν 2021	Ιαν 2022	Ποσοστά Συμμετοχής Ιαν 2022	Απόλυτη Μεταβολή 2022/2021	Ποσοστιαία Μεταβολή 2022/2021
Φόροι και τέλη κληρονομιών (Α.Λ.Ε. 1160101)	12,99	12,23	73,2%	-0,76	-5,88% ↓
Φόροι και τέλη δωρεών, γονικών και λοιπών παροχών (Α.Λ.Ε. 1160102)	3,43	4,47	26,8%	1,04	30,31% ↑

Πηγή δεδομένων: Γενικό Λογιστήριο του Κράτους

**ΑΑΔΕ**Ανεξάρτητη Αρχή
Δημοσίων ΕσόδωνΥΠΗΡΕΤΟΥΜΕ ΠΙΣΤΑ
ΔΗΜΟΣΙΟ ΣΥΜΦΕΡΟΝ
ΚΟΙΝΩΝΙΚΟ ΣΥΝΟΛΟ

ΕΛΛΗΝΙΚΗ ΔΗΜΟΚΡΑΤΙΑ

ΕΚΘΕΣΗ ΙΑΝΟΥΑΡΙΟΥ 2022

2.7 Λοιποί τρέχοντες φόροι

Τα έσοδα από τους λοιπούς τρέχοντες φόρους τον Ιανουάριο του 2022 διαμορφώθηκαν σε **170,69 εκ. €**, παρουσιάζοντας μείωση κατά **61,27 εκ. €** σε σχέση με τον αντίστοιχο μήνα του προηγούμενου έτους.

Τις μεγαλύτερες - σε απόλυτες τιμές - μεταβολές εμφανίζουν τα έσοδα από **φόρους οχημάτων** (Α.Λ.Ε. 11901, **-73,82 εκ. €**) και από **διάφορους άλλους τρέχοντες φόρους** (Α.Λ.Ε. 11909, **+9,82 εκ. €**). Οι μεταβολές των επιμέρους αναλυτικών λογαριασμών, παρουσιάζονται στον παρακάτω πίνακα:

Πίνακας 20:**Έσοδα από λοιπούς τρέχοντες φόρους σε εκ. € (4ος βαθμός ανάλυσης)**

Λοιποί τρέχοντες φόροι	Ιαν 2021	Ιαν 2022	Ποσοστά Συμμετοχής Ιαν 2022	Απόλυτη Μεταβολή 2022/2021	Ποσοστιαία Μεταβολή 2022/2021
Φόροι οχημάτων (Α.Λ.Ε. 11901)	163,55	89,72	52,6%	-73,82	-45,14% ↓
Τρέχοντες φόροι επί κινητής περιουσίας (Α.Λ.Ε. 11902)	2,26	2,06	1,2%	-0,20	-8,84% ↓
Γενικές και ειδικές άδειες νοικοκυριών (Α.Λ.Ε. 11903)	2,53	5,46	3,2%	2,93	115,70% ↑
Διάφοροι άλλοι τρέχοντες φόροι (Α.Λ.Ε. 11909)	63,62	73,44	43,0%	9,82	15,44% ↑
Σύνολο λοιπών τρέχοντων φόρων (Α.Λ.Ε. 119)	231,96	170,69	100,0%	-61,27	-26,42% ↓

Πηγή δεδομένων: Γενικό Λογιστήριο του Κράτους

Σε επίπεδο αναλυτικών λογαριασμών 5ου βαθμού ανάλυσης (Πίνακας 21), επισημαίνεται η μείωση των **τελών κυκλοφορίας** (Α.Λ.Ε. 1190101, **-73,91 εκ. €**) και η αύξηση των εσόδων από **λοιπά μη ταξινομημένα φορολογικά έσοδα** (Α.Λ.Ε. 1190901, **+9,82 εκ. €**).

Υπενθυμίζεται η υπ' αριθμ. Α. 1268/2021 απόφαση, βάσει της οποίας δίνεται παράταση έως και την 28/02/2022 της προθεσμίας εμπρόθεσμης καταβολής των τελών κυκλοφορίας 2022.

Πίνακας 21:**Σύγκριση βασικών αναλυτικών λογαριασμών εσόδων από λοιπούς τρέχοντες φόρους σε εκ. € (5ος βαθμός ανάλυσης)**

Λοιποί τρέχοντες φόροι	Ιαν 2021	Ιαν 2022	Ποσοστά Συμμετοχής Ιαν 2022	Απόλυτη Μεταβολή 2022/2021	Ποσοστιαία Μεταβολή 2022/2021
Τέλη κυκλοφορίας (Α.Λ.Ε. 1190101)	163,08	89,18	52,2%	-73,91	-45,32% ↓
Φόρος πολυτελούς διαβίωσης (Α.Λ.Ε. 1190201)	2,24	2,05	1,2%	-0,19	-8,48% ↓
Έσοδα από ιατρικές εξετάσεις οδηγών (Α.Λ.Ε. 1190301)	2,53	5,46	3,2%	2,93	115,70% ↑
Λοιπά μη ταξινομημένα φορολογικά έσοδα (Α.Λ.Ε. 1190901)	63,62	73,44	43,0%	9,82	15,44% ↑

Πηγή δεδομένων: Γενικό Λογιστήριο του Κράτους



ΕΚΘΕΣΗ ΙΑΝΟΥΑΡΙΟΥ 2022

3. Επίτευξη στόχου εσόδων Ιανουαρίου 2022

Τα πραγματοποιηθέντα συνολικά έσοδα από φόρους τον Ιανουάριο του 2022 ανήλθαν σε **3.832 εκ. €**, οδηγώντας σε επίτευξη έναντι του μηνιαίου στόχου κατά **93,19%** ή αλλιώς, υστέρηση κατά **279,87 εκ. €** (Πίνακας 22⁵).

Όπως φαίνεται στο Γράφημα 4, οι τρεις από τις επτά κύριες κατηγορίες φόρου επιτυγχάνουν τους επιμέρους στόχους Ιανουαρίου 2022 και συγκεκριμένα οι **φόροι και δασμοί επί εισαγωγών**, οι **φόροι κεφαλαίου** και οι **λοιποί φόροι επί παραγωγής**.

Στον αντίποδα, οι κατηγορίες οι οποίες υπολείπονται των επιμέρους μηνιαίων στόχων Ιανουαρίου 2022, είναι, οι **λοιποί τρέχοντες φόροι**, οι **φόροι επί αγαθών και υπηρεσιών**, οι **τακτικοί φόροι ακίνητης περιουσίας** και ο **φόρος εισοδήματος**.

Γράφημα 5:
Επίτευξη στόχων των επτά επιμέρους κατηγοριών εσόδων από φόρους για τον Ιανουάριο 2022



Πηγή δεδομένων: Γενικό Λογιστήριο του Κράτους

⁵ Δεδομένου ότι ένα μέρος των αναγραφόμενων στον πίνακα ποσών εσόδων και στόχου που αφορούν στον υπόλογο της κατηγορίας λοιποί φόροι επί παραγωγής δεν εμπίπτουν στη στοχοθεσία της ΑΑΔΕ, αξίζει να αναφερθεί ότι ειδικά για την ΑΑΔΕ τα συνολικά έσοδα από φόρους και ο μηνιαίος στόχος Ιανουαρίου 2022 διαμορφώνονται σε **3.828,54 εκ. €** και **3.971,44 εκ. €** αντιστοίχως, συντελώντας σε επίτευξη στόχου ΑΑΔΕ Ιανουαρίου 2022 κατά **96,4%**.

**ΑΑΔΕ**Ανεξάρτητη Αρχή
Δημοσίων ΕσόδωνΥΠΗΡΕΤΟΥΜΕ ΠΙΣΤΑ
ΔΗΜΟΣΙΟ ΣΥΜΦΕΡΟΝ
ΚΟΙΝΩΝΙΚΟ ΣΥΝΟΛΟ

ΕΛΛΗΝΙΚΗ ΔΗΜΟΚΡΑΤΙΑ

ΕΚΘΕΣΗ ΙΑΝΟΥΑΡΙΟΥ 2022

Πίνακας 22:
Αποκλίσεις εσόδων από φόρους σε σχέση με τον στόχο Ιανουαρίου 2022

Περιγραφή Κατηγορίας Φόρου	Έσοδα Ιαν 2022 (σε εκ. €)	Στόχος Ιαν 2022 (σε εκ. €)	Επίτευξη στόχου Ιαν 2022	Απόλυτη Διαφορά Ιαν
Φόροι	3.832,37	4.112,24	93,19%	-279,87
Φόροι επί αγαθών και υπηρεσιών	2.190,37	2.465,12	88,85%	-274,74
Φόροι προστιθέμενης αξίας	1.525,64	1.737,75	87,79%	-212,11
ΦΠΑ στα πετρελαιοειδή και στα παράγωγα αυτών	169,52	159,46	106,31%	10,07
ΦΠΑ καπνικών προϊόντων	47,09	51,17	92,03%	-4,08
ΦΠΑ σε λοιπά προϊόντα και υπηρεσίες	1.308,46	1.527,12	85,68%	-218,66
Ειδικό φόρο κατανάλωσης	503,28	568,37	88,55%	-65,08
Ε.Φ.Κ. ενεργειακών προϊόντων	298,27	359,21	83,04%	-60,93
Ε.Φ.Κ. καπνικών προϊόντων	152,22	157,59	96,59%	-5,37
Ε.Φ.Κ. λοιπών προϊόντων	52,79	51,58	102,36%	1,22
Φόροι με μορφή χαρτοσήμου	22,46	22,12	101,56%	0,35
Φόροι επί χρηματοοικονομικών και κεφαλαιακών συναλλαγών	35,61	40,02	88,98%	-4,41
Φόροι ταξινόμησης οχημάτων	19,62	19,60	100,09%	0,02
Λοιποί φόροι επί συγκεκριμένων υπηρεσιών	69,52	65,19	106,65%	4,33
Φόρος ασφαλιστών	1,33	2,40	55,46%	-1,07
Λοιποί φόροι επί αγαθών	14,23	12,07	117,90%	2,16
Φόροι και δασμοί επί εισαγωγών	33,00	21,92	150,53%	11,08
Τακτικοί φόροι ακίνητης περιουσίας	219,68	223,87	98,13%	-4,19
Ενιαίος Φόρος Ιδιοκτησίας Ακινήτων (ΕΝΦΙΑ)	216,90	221,70	97,84%	-4,80
Λοιποί φόροι επί παραγωγής	52,02	44,57	116,73%	7,46
Φόρος εισοδήματος	1.149,91	1.150,57	99,94%	-0,66
Φόρος εισοδήματος πληρωτέος από Φυσικά Πρόσωπα (ΦΠ)	749,83	810,57	92,51%	-60,73
Φόρος εισοδήματος πληρωτέος από εταιρίες (ΝΠ)	328,36	270,90	121,21%	57,46
Λοιποί φόροι εισοδήματος	71,72	69,11	103,78%	2,61
Φόροι κεφαλαίου	16,70	13,15	127,00%	3,55
Λοιποί τρέχοντες φόροι	170,69	193,05	88,42%	-22,36
Φόροι οχημάτων	89,72	129,29	69,40%	-39,57

Πηγή δεδομένων: Γενικό Λογιστήριο του Κράτους

Σε επίπεδο 5^{ου} βαθμού ανάλυσης, οι πέντε επιμέρους κατηγορίες εσόδων με τη μεγαλύτερη συνεισφορά στην επίτευξη του στόχου Ιανουαρίου 2022, είναι οι εξής:

1. Φ.Π.Α. λοιπών περιπτώσεων που εισπράττεται μέσω Δ.Ο.Υ. (Α.Λ.Ε. 1110189)
Ποσοστό συμμετοχής στην επίτευξη στόχου: **24,71%**
2. Φόρος στο εισόδημα από μισθούς - παρακράτηση (Α.Λ.Ε. 1150103)
Ποσοστό συμμετοχής στην επίτευξη στόχου: **7,08%**
3. Φ.Π.Α. λοιπών περιπτώσεων που εισπράττεται μέσω τελωνείων (Α.Λ.Ε. 1110289)
Ποσοστό συμμετοχής στην επίτευξη στόχου: **6,05%**
4. Ενιαίος Φόρος Ιδιοκτησίας Ακινήτων (ΕΝΦΙΑ) (Α.Λ.Ε. 1130104)
Ποσοστό συμμετοχής στην επίτευξη στόχου: **5,27%**

ΕΚΘΕΣΗ ΙΑΝΟΥΑΡΙΟΥ 2022

5. Φόρος στο εισόδημα ΦΠ - εκκαθάριση δηλώσεων (Α.Λ.Ε. 1150101)
Ποσοστό συμμετοχής στην επίτευξη στόχου: **4,47%**

4. Πορεία λοιπών κατηγοριών εσόδων Ιανουαρίου 2022

Δεδομένου ότι στον στόχο εσόδων της ΑΑΔΕ περιλαμβάνονται και τα έσοδα από μη αμιγώς φορολογικές πηγές, κρίνεται σκόπιμη η συνοπτική παρουσίασή τους στον πίνακα που ακολουθεί:

Πίνακας 23:
Αποκλίσεις εσόδων λοιπών κατηγοριών εσόδων σε σχέση με τα αντίστοιχα περσινά έσοδα και τον στόχο Ιανουαρίου 2022 (σε εκ.€)

Λοιπά μη Φορολογικά Έσοδα	Ιαν 2021	Ιαν 2022	Ποσοστιαία Μεταβολή 2022/2021	Στόχος Ιαν 2022	Απόκλιση έναντι στόχου
Μεταβιβάσεις (Α.Λ.Ε. 13)	6,26	5,21	-16,85% ↓	2,98	2,23
Πωλήσεις Αγαθών και Υπηρεσιών (Α.Λ.Ε. 14)	19,73	26,96	36,69% ↑	21,05	5,92
Λοιπά Τρέχοντα Έσοδα (Α.Λ.Ε. 15)	85,82	94,16	9,72% ↑	133,02	-38,86
Σύνολο	111,81	126,33	12,99% ↑	157,05	-30,72

Πηγή δεδομένων: Γενικό Λογιστήριο του Κράτους

Σύμφωνα με τον Πίνακα 23, οι κατηγορίες εσόδων από μη φορολογικές πηγές που εμφανίζουν αύξηση τον Ιανουάριο μεταξύ των ετών 2022/2021 είναι τα έσοδα από **πωλήσεις αγαθών και υπηρεσιών** (Α.Λ.Ε. 14) και από **λοιπά τρέχοντα έσοδα** (Α.Λ.Ε. 15). Στον αντίποδα, μείωση εμφανίζουν τα έσοδα από **μεταβιβάσεις** (Α.Λ.Ε. 13). Συνολικά, στην κατηγορία των λοιπών μη φορολογικών εσόδων, σημειώνεται επίτευξη έναντι του μηνιαίου στόχου κατά **80,44%**, ή αλλιώς υστέρηση κατά **30,72 εκ. €**.



ΑΑΔΕ

Ανεξάρτητη Αρχή
Δημοσίων Εσόδων

ΥΠΗΡΕΤΟΥΜΕ ΠΙΣΤΑ
ΔΗΜΟΣΙΟ ΣΥΜΦΕΡΟΝ
ΚΟΙΝΩΝΙΚΟ ΣΥΝΟΛΟ



ΕΛΛΗΝΙΚΗ ΔΗΜΟΚΡΑΤΙΑ

ΕΚΘΕΣΗ ΙΑΝΟΥΑΡΙΟΥ 2022

5. Βασικά μεγέθη Ιανουαρίου 2022

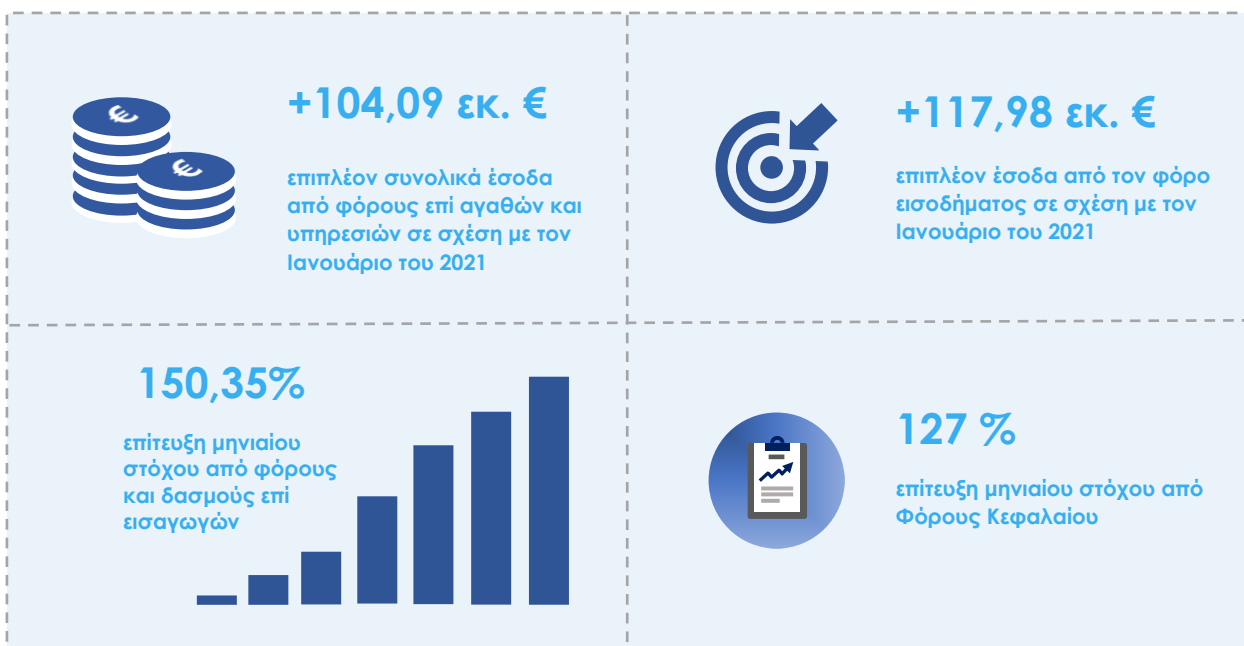

Το σύνολο του περιεχομένου του παρόντος, συμπεριλαμβανομένων κάθε είδους αρχείων, αποτελεί αντικείμενο πνευματικής ιδιοκτησίας και προστατεύεται από ελληνικές & διεθνείς διατάξεις. Συνεπώς, απαγορεύεται ρητά η αναπαραγωγή, αναδημοσίευση, αντιγραφή, αποθήκευση, πώληση, μετάδοση, διανομή, έκδοση ή μετάφραση του παρόντος, τμηματικά, περιληπτικά ή συνολικά, χωρίς τη ρητή προηγούμενη έγγραφη συναίνεση της δικαιούχου Διεύθυνσης Στρατηγικού Σχεδιασμού της Ανεξάρτητης Αρχής Δημοσίων Εσόδων. Από την παραπάνω απαγόρευση εξαιρείται η αποθήκευση ή αντιγραφή τμημάτων του παρόντος σε απλό προσωπικό υπολογιστή για αυστηρά προσωπική χρήση, χωρίς πρόθεση εμπορικής ή άλλης εκμετάλλευσης και χωρίς αυτό να σημαίνει τη με οποιονδήποτε τρόπο παραχώρηση δικαιωμάτων πνευματικής ιδιοκτησίας.

Στοιχεία επικοινωνίας

Ανεξάρτητη Αρχή Δημοσίων Εσόδων
Διεύθυνση Στρατηγικού Σχεδιασμού
Τμήμα Οικονομικών Μελετών & Ανάλυσης Εσόδων
Ερμού 23-25, Τ.Κ. 101 84, Αθήνα
Τηλ.: 210 3252 664, 643
Email: strategicplanning@aae.gr